Otto Schneid
Papers

Prints - 12

17:3

KARS

31 'ט קארס

21

Kars 1927

Nu au collier

collection Mad B. Kantorova
Prague

PHOTO Maurice POPLIN
60, Bould d'Aulnay, 60
VILLEMOMBLE (Seine)

Dr. Schneid,
Warszawa, Królewska 25/3

58

Kars 1924

Coll. Marienne Prés
(Anee)

Kars (1934)
„Cristina"
app. au Musée de Grenoble.

PHOTO Maurice POPLIN
60, Bould d'Aulnay, 60
VILLEMOMBLE (Seine)

A

Kars Georges

"La femme au perroquet"

Salon des Tuileries 1926.

Galerie d'Etat
Prague

Kars

G. Kars

1929

collect. A. Gros Prague

PHOTO-ART

J. Roseman

ARTISTE PEINTRE

229, Boulevard Raspail, 229

PARIS

Téléphone : Fleurus 50-24

à mentionner : Photo Roseman

1922

G. Kars

"Dans la Loge"

Kars

„nature morte“ 1928

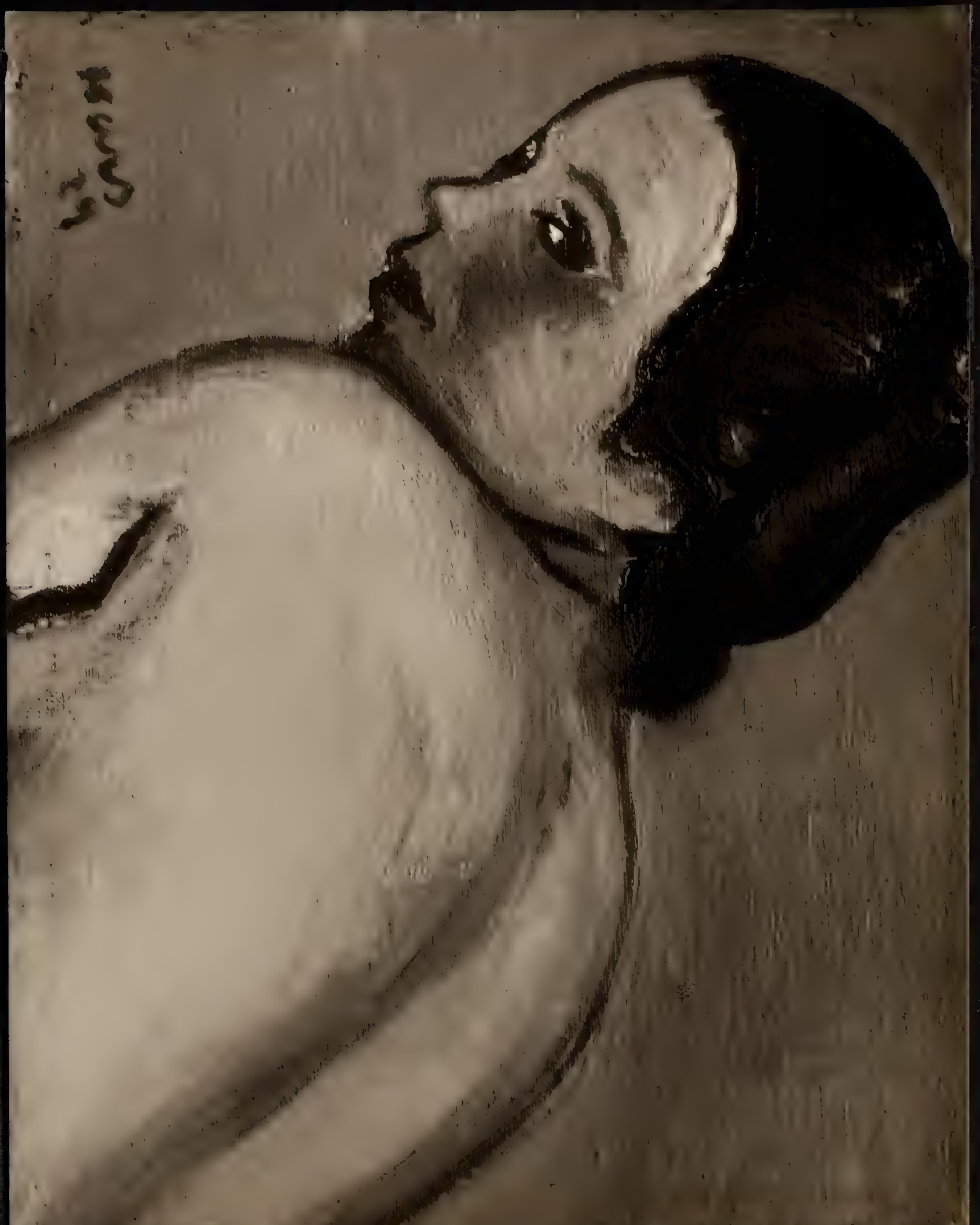

Kars (1928)

poupée

Kars (1935)

„place de l'Église - Tossa")

PHOTO Maurice POPLIN
60, Boul^d d'Aulnay, 60
VILLEMOMBLE (Seine)

A

(7)

IAB Kars

2 letters: 7.13.31
1.7.30

~~+ photo~~
1 article by O.S.

12 photos in # 19

Monog. by F. Fels, French,
Limited Edition, in Mono. Box

PIONEER ART MANIFESTO NO. 1
Sent from A. Cascone Gallery
830 Yonge Street
Toronto, Ontario, Canada

PRINTED MATTER ONLY
BOOK